

Asmahan غناء : اسمهان ليالي الأنايس في فيينا Layali aluns fi Vienna

مقدمة Introduction

ليالي الأنايس Layali aluns في فيينا Fi Vienna نسيمها Nasimha

من هوا الجنة min hawa alganna نغم في الجو naghm fil-gaw

له رنة luh ranna سمعها الطير simiha eltair بكى وغنى baka waghanna

موسيقا Music

ما بين رنين الكاس ma bain reaneen elkaas

ورنة الألحان wrannat alalhan

أدي الألوان مياس adi elawan mayyas يا قاطف الأغـ ya qatif alagha

صا ن

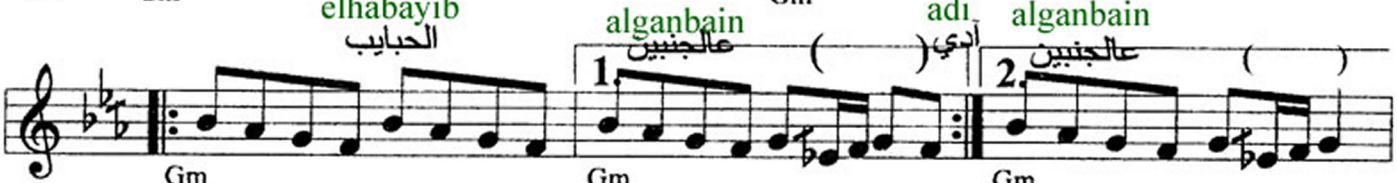
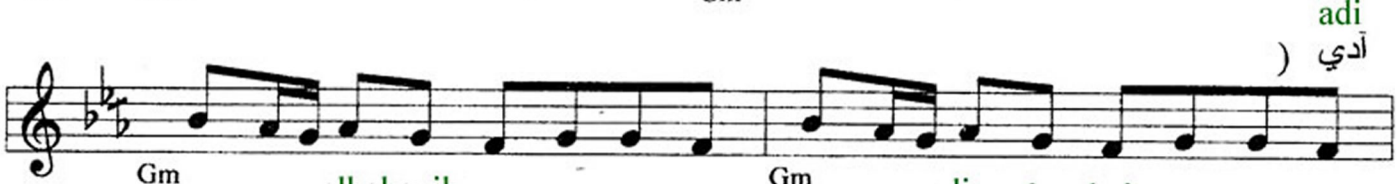
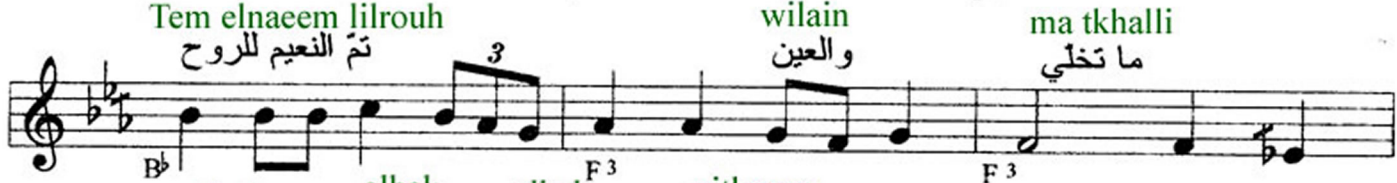

## Rawdha Minil-ganna

روضة من الجنة

## naghm fil-gaw

نغم في الجو

1. 2.

Fm Fm Cm Fm Cm Cm

له رنة luh ranna سمعها الطير بكى وغنى simiha eltair baka wghanna

Fm Cm Cm Ab G Cm Cm

taqseem hijaz kar-sol ساعة هنا saa hina

G G

lau tifdhalak لو تفضالك tinsa maaha elkoan تنسى معاها الكون كله kullu

G G G

G Cm G G G G

ييقالك yibaalak يبيئك اييه اللي رايه min elnaeem من النعيم

Cm G G G G G G

ده غير da ghair ظله dhillu

G G G G G G G G G G G G

خيال khayal ساري sari مع الأوهام maa elawham

G G G G G G G G G G G G

وطيف wetaif جاري gary مع الأحلام maa elahlam

C C C C C C C C C C C C

وليه delaih تصبر tusbur على الأيام تفوت ala-layyam tifout

C C C C C C C C C C C C

من غير min ghair ما تنهتني ma tithanna

دي di ليلة الأانس laylat eluns في فيينا fi Vienna نسيمها nasimha

من هوا الجنة min hawal-ganna نغم في الجوّ naghm fil-gau

له رنة luh ranna سمعها الطير بكى وغنى simihal-tair baka wghanna

امرح imrah ( ) واطرب witrab ( )

افرح ifrah ( ) واشرب wishrab ( ) ابعث ibaath

قلبك يسبح ويطير albak yisbah witeer في fi

الدينا ديي fil-dunya diyya يلقي له سمير yilaa luh sameer

تهنا بقربه thanna biqurbu وتسعد بهواه wtisaad bihawah

( ) واتهني شاباك withanni shababak والقلب معاه wilalb maah

دي di فيينا روضو من الجنة Vienna rawdh minil-ganna يسعد لياليكي yisid layaliki

يا فيينا ya Vienna نغم في الجو naghm fil-gau

له رنة luh ranna سمعها الطير بكى وغنى simiihal-tair baka wghanna

Fine

## ليالي الأنا في فيينا

ليالي الأنا في فيينا نسيمها من هوا الجنة  
نغم في الجو له رنة سمعها الطير بكى وغنى  
\*\*\*

ما بين رنين الكاس ورنة الأنا  
أدي الأنا مياس يا قاطف الأغصان

تمّ النعيم للروح والعين ما تخلي قلبك يتهدى  
أدي الحبايب عالجنين إيه اللي فاضل ع الجنة

مع شبابك في فيينا دي فيينا روضة من الجنة  
نغم في الجو له رنة سمعها الطير بكى وغنى  
\*\*\*

ساعة هنا. لو تفضالك. تنسى معاها الكون كله  
إيه اللي رايح بيقالك من النعيم ده غير ظله  
خيال ساري مع الأوهام وطيف جاري مع الأحلام  
وليه تصبر على الأيام تقوت من غير ما تتهدى

دي ليلة الأنا في فيينا نسيمها من هوا الجنة  
نغم في الجو له رنة سمعها الطير بكى وغنى  
\*\*\*

امرح واطرب افرح واشرب  
ابعث قلبك يسبح ويطير في الدنيا دي يلقى له سمير

تهنا بقربه، وتسعد بهواه واتهدى شبابك والقلب معاه  
دي فيينا روضة من الجنة يسعد لياليكي يا فيينا  
نغم في الجو له رنة سمعها الطير بكى وغنى